

LE PASSAGE

SALON FUNÉRAIRE - PAR ALISON DUBÉ

| | | |
|---|-------|--------|
| PLAN D'AMÉNAGEMENT | _____ | PAGE 2 |
| PLAN DES FINIS | _____ | PAGE 3 |
| PLAN DE PLAFOND RÉFLÉCHI ET D'ÉCLAIRAGE | _____ | PAGE 4 |
| ÉLÉVATIONS / COUPES | _____ | PAGE 5 |

1. Les plans demeurent la propriété exclusive du designer et du client et ce, pour leur seul bénéfice.
2. Avant d'entreprendre les travaux, l'entrepreneur doit vérifier sur place les mesures et ce, sous sa seule responsabilité. Aucune dimension ne doit être mesurée directement sur ce dessin.
3. Toute erreur ou omission doit être signalée au concepteur de ce plan avant de procéder aux travaux.
4. Les travaux doivent être conformes au "Code National du Bâtiment du Canada", l'édition courante adoptée par le gouvernement du Québec, ses suppléments et documents connexes.

| | |
|------------------------------|----------------------|
| Client | |
| FACULTÉ DE L'AMÉNAGEMENT | |
| Projet | |
| SALON FUNÉRAIRE - LE PASSAGE | |
| Dessin | |
| PAGE TITRE | |
| Dessiné par ALISON DUBÉ | Vérifié par M.T-L |
| Échelle N/A | Date 27.04.20 |
| No. projet SYNTHÈSE-H20 | 01 / 05 |

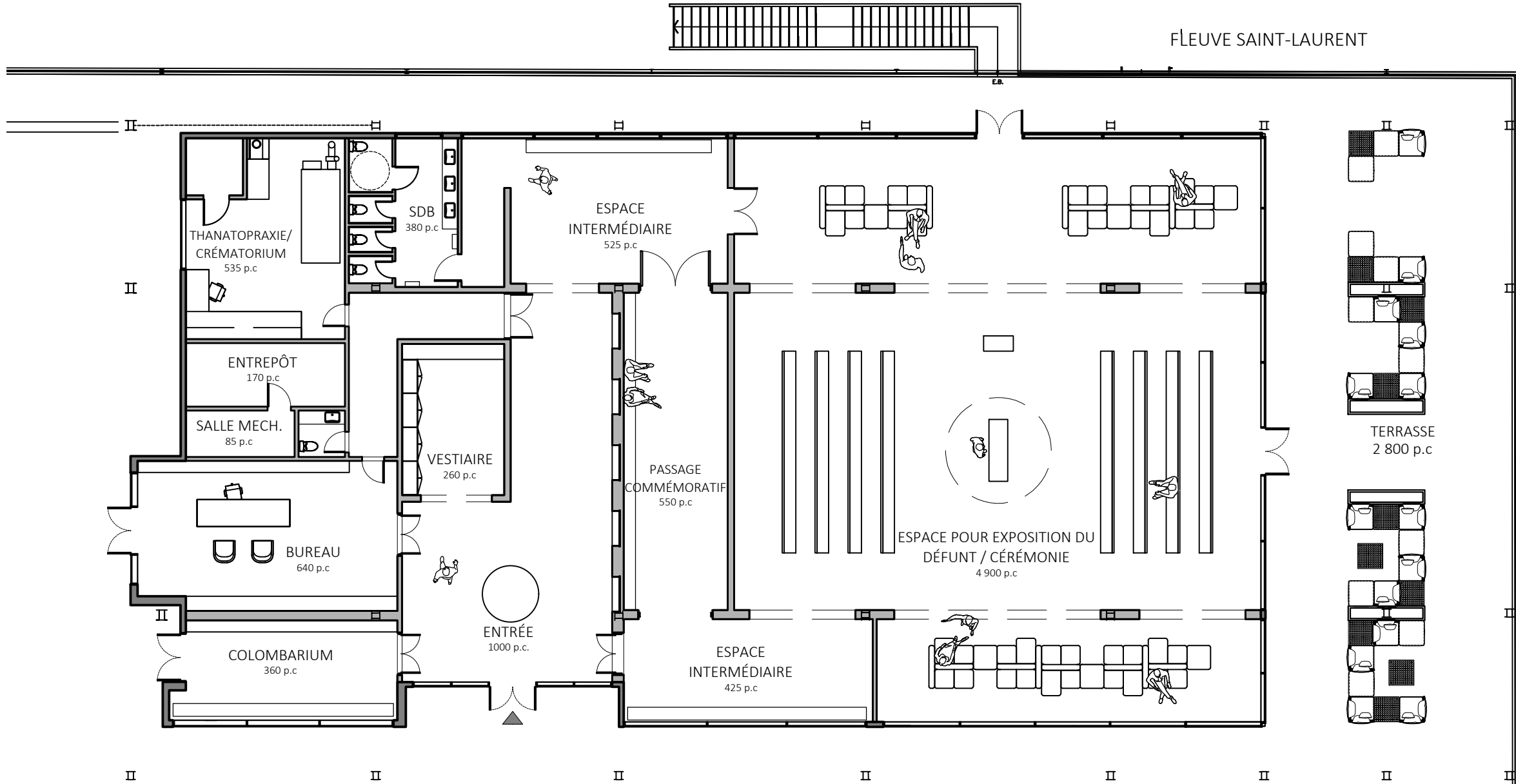

NOTES GÉNÉRALES

1. Les plans demeurent la propriété exclusive du designer et du client et ce, pour leur seul bénéfice.
2. Avant d'entreprendre les travaux, l'entrepreneur doit vérifier sur place les mesures et ce, sous sa seule responsabilité. Aucune dimension ne doit être mesurée directement sur ce dessin.
3. Toute erreur ou omission doit être signalée au concepteur de ce plan avant de procéder aux travaux.
4. Les travaux doivent être conformes au "Code National du Bâtiment du Canada", l'édition courante adoptée par le gouvernement du Québec, ses suppléments et documents connexes.

01 PLAN D'AMÉNAGEMENT
02 Ech : 1/16" = 1'-0"

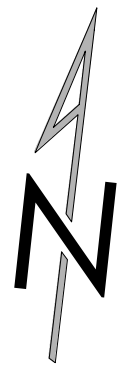

| | |
|------------------------------|-------------|
| Client | |
| FACULTÉ DE L'AMÉNAGEMENT | |
| Projet | |
| SALON FUNÉRAIRE - LE PASSAGE | |
| Dessin | |
| PLAN D'AMÉNAGEMENT | |
| Dessiné par | Vérifié par |
| ALISON DUBÉ | M.T-L |
| Échelle | Date |
| 1/16" = 1'-0" | 27.04.20 |
| No. projet | |
| SYNTHÈSE-H20 | 02 / 06 |

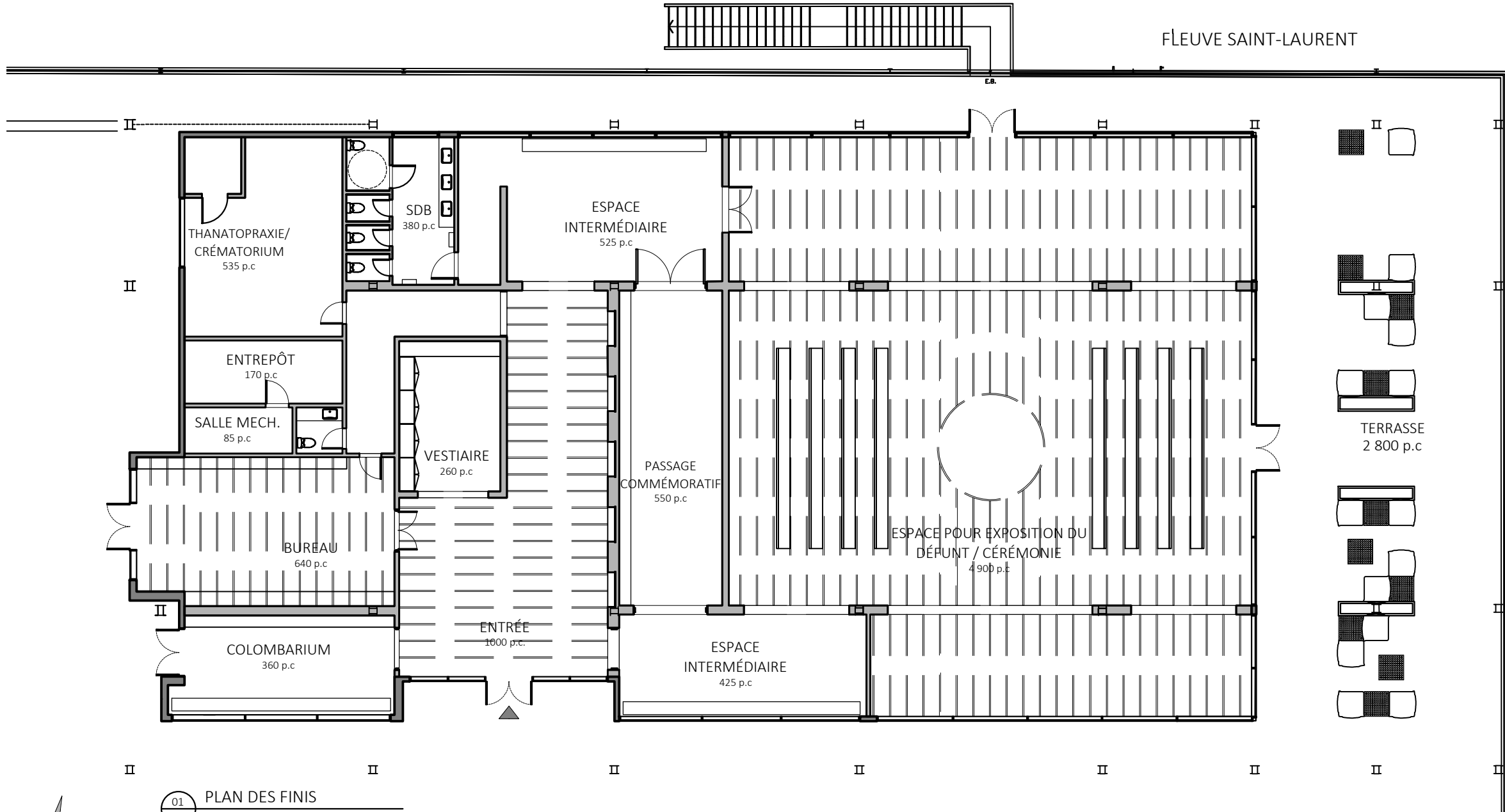

NOTES GÉNÉRALES

1. Les plans demeurent la propriété exclusive du designer et du client et ce, pour leur seul bénéfice.
2. Avant d'entreprendre les travaux, l'entrepreneur doit vérifier sur place les mesures et ce, sous sa seule responsabilité. Aucune dimension ne doit être mesurée directement sur ce dessin.
3. Toute erreur ou omission doit être signalée au concepteur de ce plan avant de procéder aux travaux.
4. Les travaux doivent être conformes au "Code National du Bâtiment du Canada", l'édition courante adoptée par le gouvernement du Québec, ses suppléments et documents connexes.

01 PLAN DES FINIS
03 Ech : 1/6" = 1'-0"

| LÉGENDE DES FINIS | | | |
|-------------------|---|----|--|
| M1 | MÉTAL FINI : BROSSÉ COULEUR : BRONZE CIE : CONCEPT MÉTAL PLUS | A1 | PANNEAUX DE BOIS ACOUSTIQUES FINI : À DÉTERMINER COULEUR : À AGENCER AU MÉTAL CIE : CONCEPT MÉTAL PLUS |
| B1 | ENDUIT DE BÉTON FINI : MAT / BRUT COULEUR : CHARTREUX CIE : LES ENDUITS ART BÉTON INC. | V1 | PORTES EN BRONZE & VERRE FLÔTÉ FINI : BROSSÉ COULEUR : BRONZE CIE : PROJET ACIER MONTRÉAL |
| | | | L1 |
| | | | LAQUE (FINI MOBILIER INTÉGRÉ) FINI : EXTRA-LUSTRÉ COULEUR : À AGENCER AU MÉTAL CIE : CONCEPT MÉTAL PLUS |





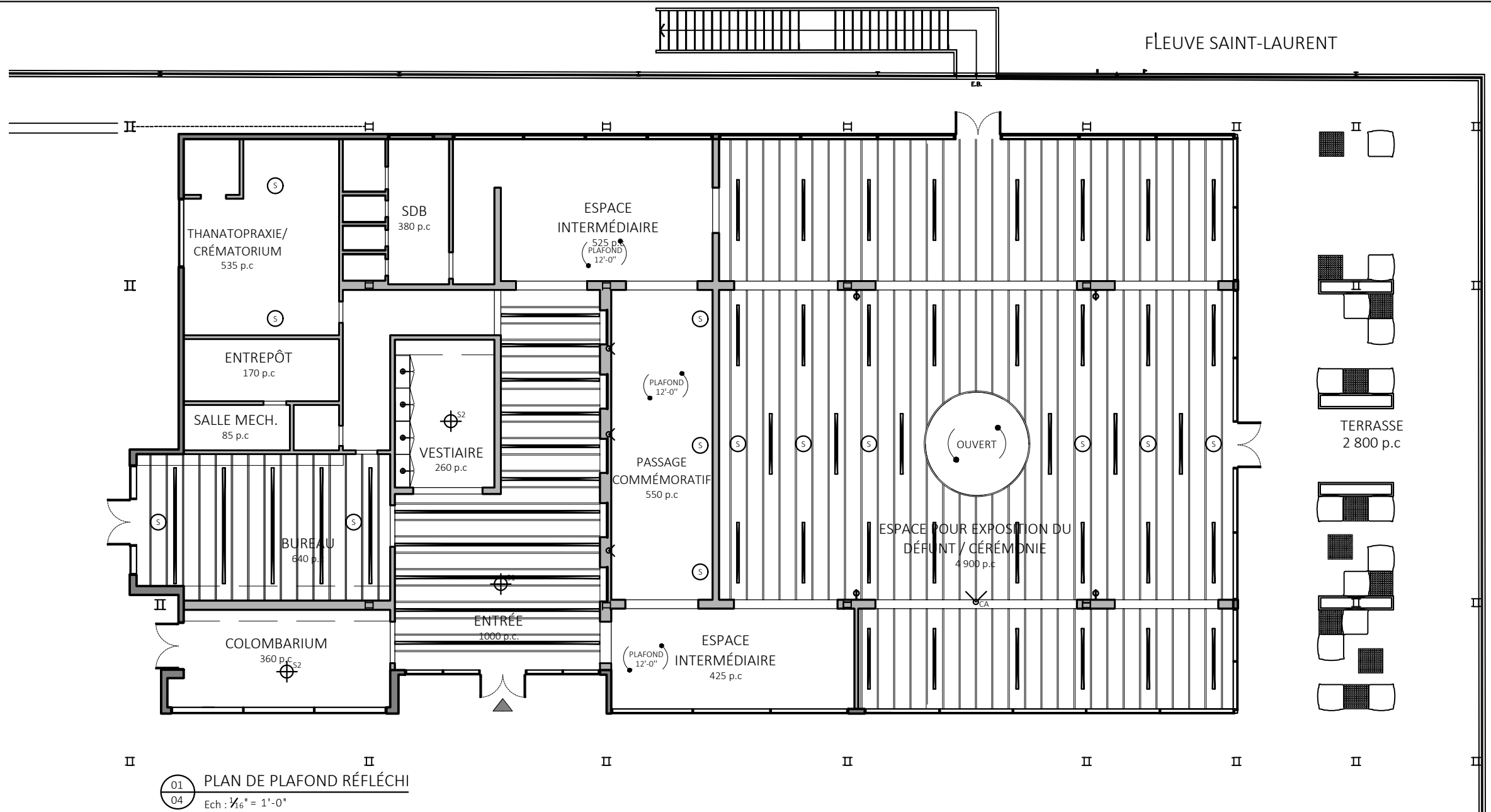

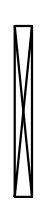

| NOTES |
|---|
| 1. TOUT LES MURS, PLANCHERS ET PLAFONDS SONT EN B1 SAUF INDICATION CONTRAIRE. |
| 2. TOUS LES PORTES INTÉRIEURES SONT V1 SAUF INDICATION CONTRAIRE |
| 3. TOUS LES FOURNISSEURS DOIVENT FOURNIR UN ÉCHANTILLONS ET RECEVOIR LA CONFIRMATION DU DESIGNER AVANT LA PRODUCTION. |

| | |
|------------------------------|----------------------|
| Client | |
| FACULTÉ DE L'AMÉNAGEMENT | |
| Projet | |
| SALON FUNÉRAIRE - LE PASSAGE | |
| Dessiné par | |
| ALISON DUBÉ | Vérifié par M.T-L |
| Échelle | Date |
| 1/6" = 1'-0" | 27.04.20 |
| No. projet | |
| SYNTHÈSE-H20 | 03 / 06 |

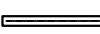

- ### NOTES GÉNÉRALES
1. Les plans demeurent la propriété exclusive du designer et du client et ce, pour leur seul bénéfice.
 2. Avant d'entreprendre les travaux, l'entrepreneur doit vérifier sur place les mesures et ce, sous sa seule responsabilité. Aucune dimension ne doit être mesurée directement sur ce dessin.
 3. Toute erreur ou omission doit être signalée au concepteur de ce plan avant de procéder aux travaux.
 4. Les travaux doivent être conformes au "Code National du Bâtiment du Canada", l'édition courante adoptée par le gouvernement du Québec, ses suppléments et documents connexes.

01 PLAN DE PLAFOND RÉFLÉCHI
04 Ech : 1/16" = 1'-0"

| LÉGENDE D'ÉCLAIRAGE | |
|--|---|
|  <p>APPAREIL D'ÉCLAIRAGE SUSPENDU FINI : MAT COULEUR : BRONZE (FINI SPÉCIAL) CIE : LUMENPULSE NOM MODÈLE : LUMENLINE PENDANT NO. MODÈLE : SU8 TEMPÉRATURE : 3000°K DIMENSIONS : 96"L x 4 1/2"H x 2 1/8"P</p> |  <p>APPAREIL ENTRÉE (SUR MESURE) FINI : BRONZE BROSSÉ TEMPÉRATURE : 3000°K CIE : LUMINAIRE AUTHENTHIK DIMENSIONS : 48"L x 60"H x 42"P</p> |
|  <p>APPAREIL ENCASTRÉ GÉNÉRAL FINI : MAT COULEUR : AGENCER AU PLAFOND CIE : LUMENPULSE NOM MODÈLE : DOWNLIGHT DISCREET NO. MODÈLE : LADN TEMPÉRATURE : 3000°K OPTIQUE : 60° DIMENSIONS : 3 1/8"Ø</p> |  <p>APPAREIL VESTIAIRE (SUR MESURE) FINI : BRONZE BROSSÉ TEMPÉRATURE : 3000°K CIE : LUMINAIRE AUTHENTHIK DIMENSIONS :</p> |
| |  <p>APPAREIL MURAL (SUR MESURE) FINI : BRONZE BROSSÉ TEMPÉRATURE : 3000°K CIE : LUMINAIRE AUTHENTHIK DIMENSIONS :</p> |
| |  <p>LUMIÈRE À ACTIVATION PAR LA PORTE</p> |
| |  <p>SPEAKER</p> |
| |  <p>BANDE LED</p> |
| |  <p>PROJECTEUR</p> |
| |  <p>CAMÉRA</p> |

- ### NOTES
1. TOUT LES PLAFONDS SONT 14'-6" DE HAUTEUR SAUF INDICATION CONTRAIRE.
 2. VOIR LES ÉLEVATIONS ET COUPES POUR LA HAUTEUR DES APPAREILS.
 3. TOUS LES APPAREILS D'ÉCLAIRAGE SONT DIMMABLE

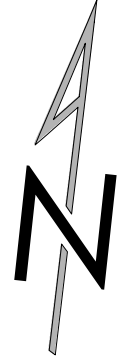

Client

FACULTÉ DE L'AMÉNAGEMENT

Projet

SALON FUNÉRAIRE - LE PASSAGE

Dessin

PLAN D'AMÉNAGEMENT

| | |
|-----------------------------------|-----------------------------|
| Dessiné par ALISON DUBÉ | Vérifié par M.T-L |
| Échelle 1/16" = 1'-0" | Date 27.04.20 |
| No. projet SYNTHÈSE-H20 | 04 / 06 |

PRODUCED BY AN AUTODESK STUDENT VERSION

PRODUCED BY AN AUTODESK STUDENT VERSION

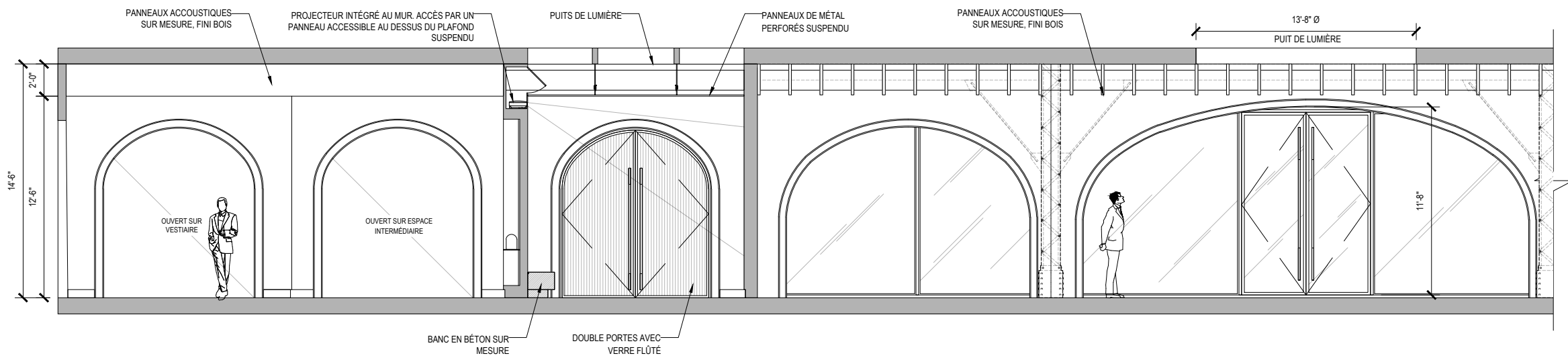

01 COUPE LONGITUDINALE
05 Ech : 1/8" = 1'-0"

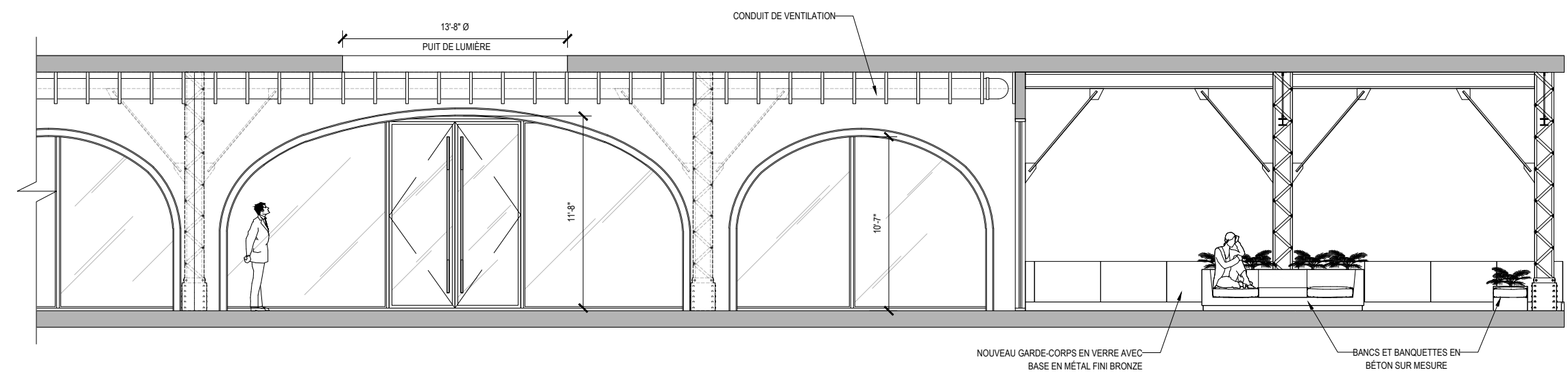

02 COUPE LONGITUDINALE (SUITE)
05 Ech : 1/8" = 1'-0"

1. Les plans demeurent la propriété exclusive du designer et du client et ce, pour leur seul bénéfice.
2. Avant d'entreprendre les travaux, l'entrepreneur doit vérifier sur place les mesures et ce, sous sa seule responsabilité. Aucune dimension ne doit être mesurée directement sur ce dessin.
3. Toute erreur ou omission doit être signalée au concepteur de ce plan avant de procéder aux travaux.
4. Les travaux doivent être conformes au "Code National du Bâtiment du Canada", l'édition courante adoptée par le gouvernement du Québec, ses suppléments et documents connexes.

| | |
|-------------------------------|------------|
| Client | |
| FACULTÉ DE L'AMÉNAGEMENT | |
| Projet | |
| SALON FUNÉRAIRE - LE PASSAGE | |
| Dessin | |
| ÉLÉVATIONS / COUPES / DÉTAILS | |
| Dessiné par | Vérfié par |
| ALISON DUBÉ | M.T-L |
| Échelle | Date |
| INDIQUÉES | 27.04.20 |
| No. projet | 05 / 06 |
| SYNTHÈSE-H20 | |

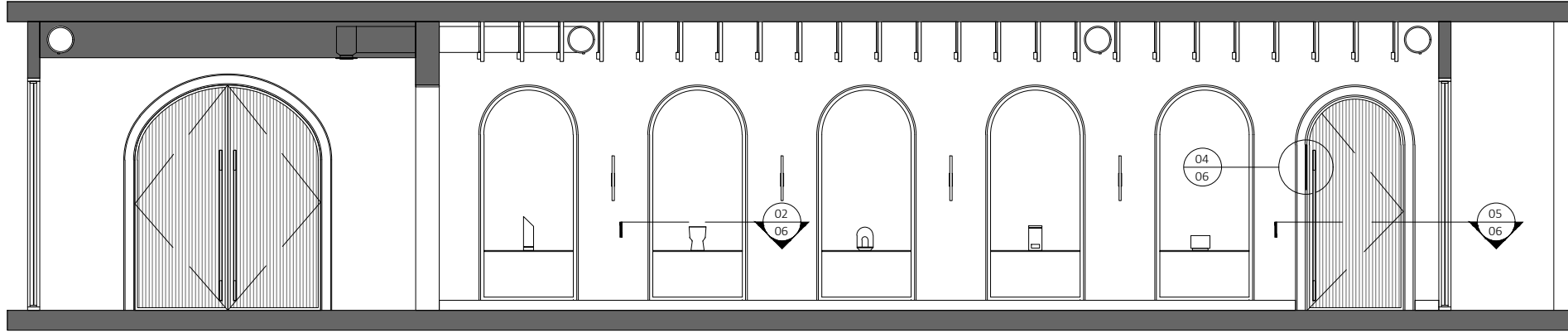

01 COUPE TRANSVERSALE DE L'ENTRÉE
Ech : 1/8" = 1'-0"

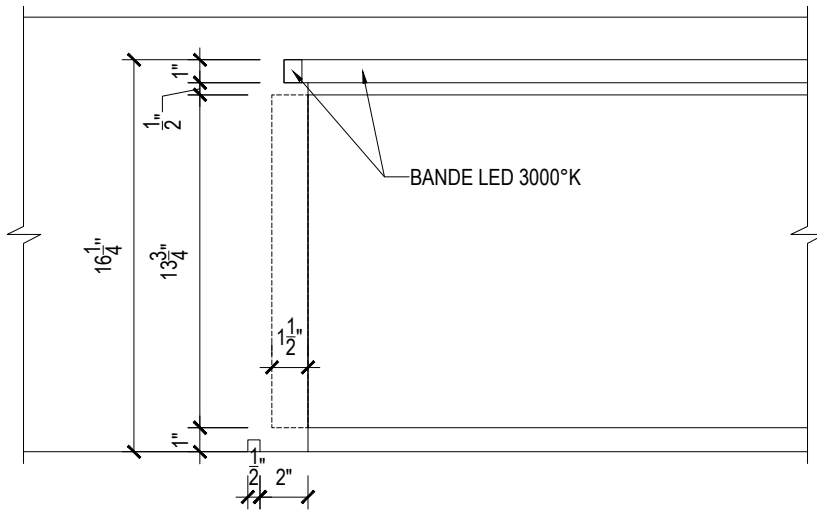
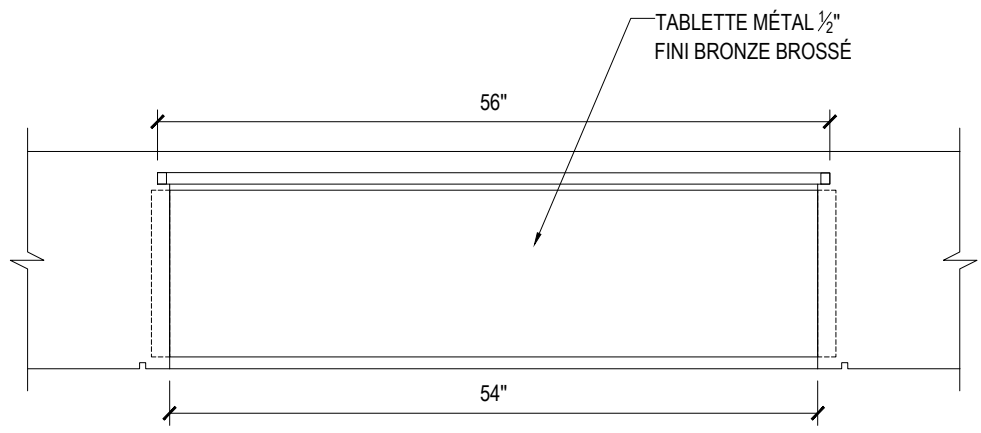

02 COUPE D'UNE NICHE
Ech : 3/4" = 1'-0"

03 DÉTAIL NICHE
Ech : 1 1/2" = 1'-0"

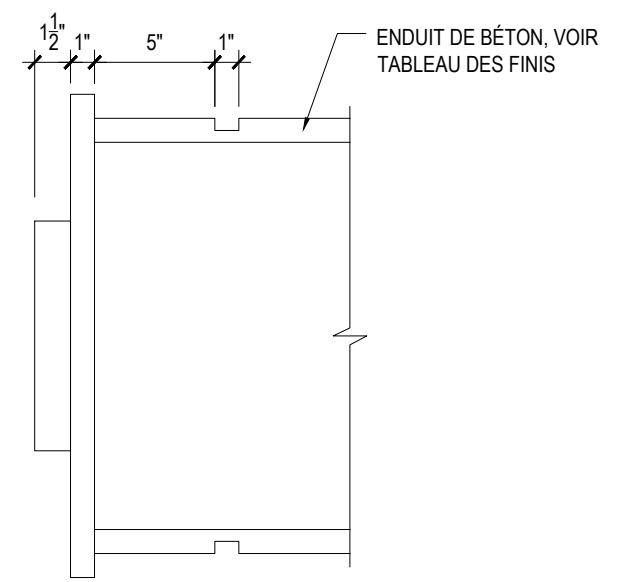
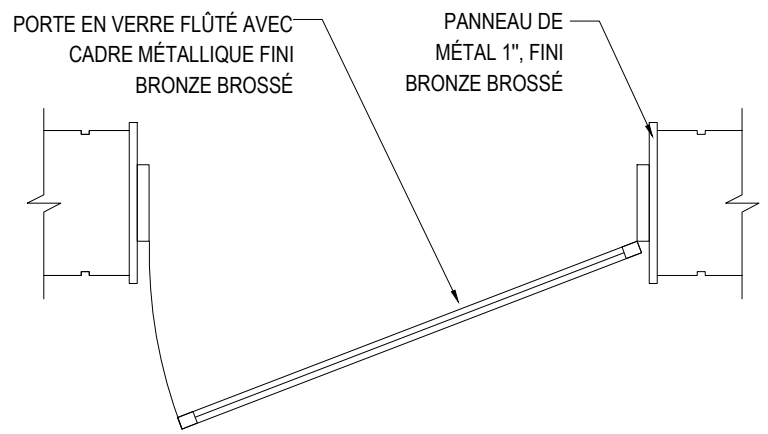
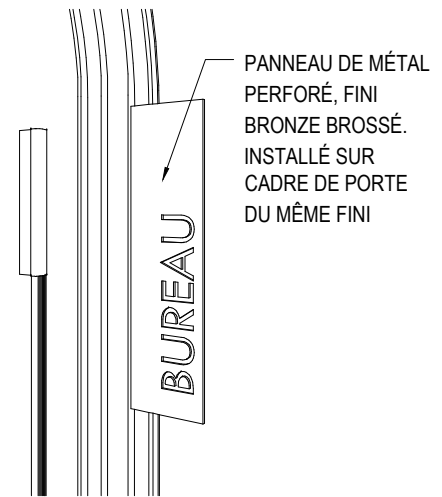

04 DÉTAIL SIGNALÉTIQUE
Ech : 3/4" = 1'-0"

05 COUPE D'UNE PORTE TYPE
Ech : 1/2" = 1'-0"

06 DÉTAIL PORTE TYPE
Ech : 1 1/2" = 1'-0"

1. Les plans demeurent la propriété exclusive du designer et du client et ce, pour leur seul bénéfice.
2. Avant d'entreprendre les travaux, l'entrepreneur doit vérifier sur place les mesures et ce, sous sa seule responsabilité. Aucune dimension ne doit être mesurée directement sur ce dessin.
3. Toute erreur ou omission doit être signalée au concepteur de ce plan avant de procéder aux travaux.
4. Les travaux doivent être conformes au "Code National du Bâtiment du Canada", l'édition courante adoptée par le gouvernement du Québec, ses suppléments et documents connexes.

| | |
|-------------------------------|-------------|
| Client | |
| FACULTÉ DE L'AMÉNAGEMENT | |
| Projet | |
| SALON FUNÉRAIRE - LE PASSAGE | |
| Dessin | |
| ÉLÉVATIONS / COUPES / DÉTAILS | |
| Dessiné par | Vérifié par |
| ALISON DUBÉ | M.T-L |
| Échelle | Date |
| INDIQUÉES | 27.04.20 |
| No. projet | |
| SYNTHÈSE-H20 | 06 / 06 |

PRODUCED BY AN AUTODESK STUDENT VERSION

PRODUCED BY AN AUTODESK STUDENT VERSION